

Ficha prática nº 3

Curso Profissional Técnico de Turismo	Ano: 1º	Ano Lectivo: 2013/2014
Disciplina: Tecnologias de Informação e Comunicação	Bases de dados	

Observe atentamente a seguinte imagem.

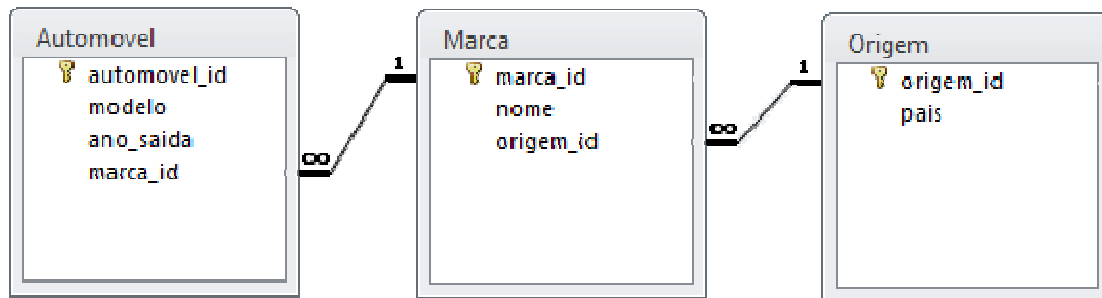

1. **Construa** as consultas que permitam obter:

- a. O total de automóveis registados;
- b. O total de Marcas registadas;
- c. O total de países registados;
- d. Para cada marca, o nome da marca e o total de automóveis registados;
- e. Para cada marca, o nome da marca e o total de automóveis registados, ordenando os registos por total, do maior para o menor valor;
- f. Para cada ano de saída, o ano e o total de automóveis registados;
- g. Para cada ano de saída, o ano e o total de automóveis registados, ordenando os registos por ordem cronológica, do ano mais antigo para o mais recente;
- h. Para cada ano de saída, o ano e o total de automóveis registados, ordenando os registos por total, do menor para o maior valor;
- i. Para cada ano de saída, o ano e o total de automóveis registados, ordenando os registos por total, do maior para o menor valor;
- j. Para cada ano de saída, o ano e o total de automóveis registados, ordenando os registos por ano, do menor para o maior ano;
- k. Para cada país, o seu nome e o total de marcas registadas;
- l. Para cada país, o seu nome e o total de marcas registadas, ordenando os registos do país com mais marcas para o país com menos;
- m. Para cada país, o seu nome e o total de marcas registadas, ordenando os registos pelo mesmo critério, mas ordem inversa à da alínea anterior;
- n. Os anos mais antigos e mais recentes.